

2016. 4/29~5/8

# 春の番屋・サッパ船まつり!



期間限定  
小学生以下  
無料!



【運航時間】 ①9:00 ②10:30 ③13:00 ④14:30 ⑤16:00  
乗船時間は60分 その他の時間にも臨時便出航OK! (※最終出航 17:00)

【乗船場所】 机漁港 岩手県下閉伊郡田野畑村机142-3 ←詳しくは裏面の地図をご覧ください。

【料 金】 ¥3,500-/人(税込み) 小学生以下無料(子ども一人につき、大人一人の同乗が条件)

- ・強風や高波等の場合は欠航となる場合がございます。
- ・運航状況につきましては下記の連絡先までお気軽にご連絡ください。
- ・満席の場合はお待ち頂く場合がございます。
- ・ご希望の時間で乗船したい方はご予約のうえお越しください。

- ◇ウニむき体験 ¥500/1個
- ◇ホヤむき体験 ¥250/1個
- ◇塩づくり体験 ¥500/1人

※サッパ船に乗船された方には  
体験の割引券を差し上げます!

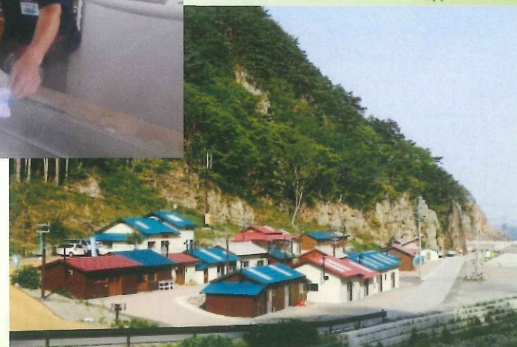

## 【ご予約・お問い合わせ先】

NPO法人 体験村・たのはたネットワーク  
〒028-8402 岩手県下閉伊郡田野畑村机142-3

TEL: 0194-37-1211

HP: <http://www.tanohata-taiken.jp/>  
メール: taiken-tanohata@car.ocn.ne.jp



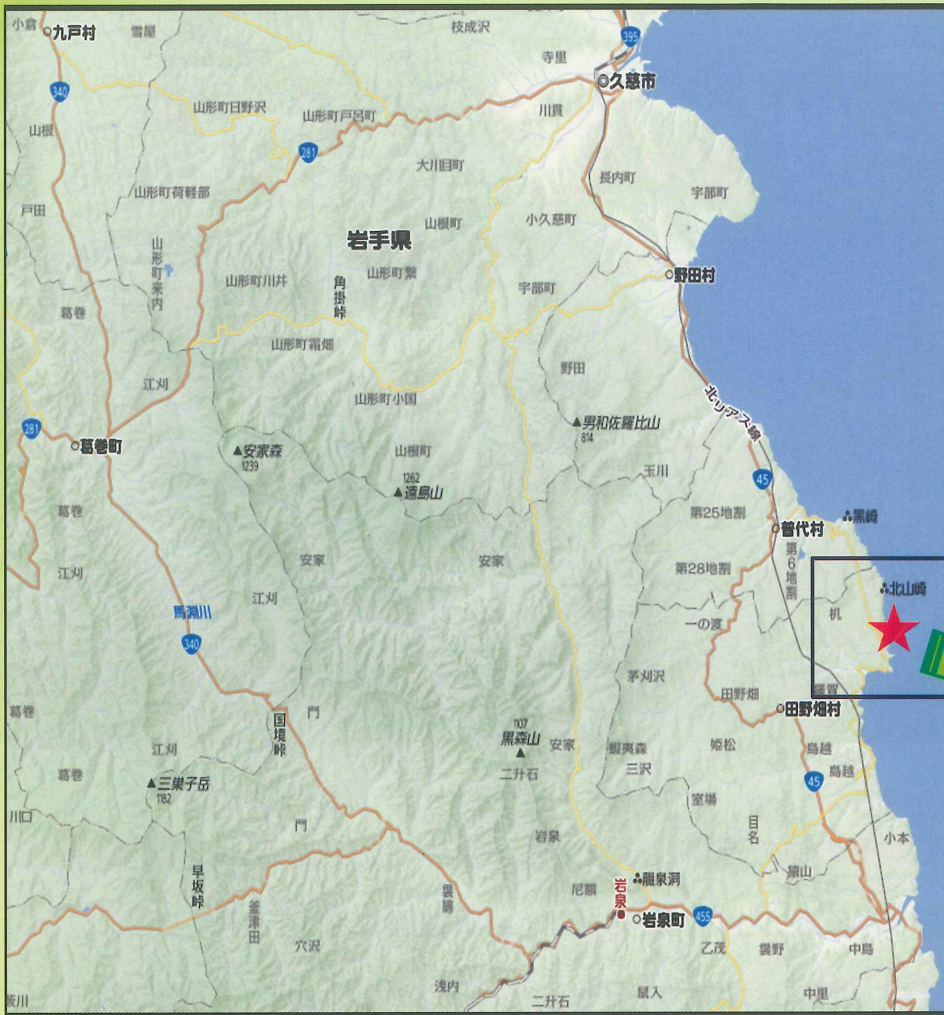

QRコードを読み込むと  
Googleマップで場所を  
確認できます。



番屋・サッパ船  
まつり会場

**【各地からの所要時間】**

◎お車の場合

- ◇盛岡→国道455号→県道44号線（2時間30分）
- ◇宮古→国道45号→県道44号線（1時間10分）
- ◇久慈→国道45号→三陸北道路・普代出口→県道44号線（1時間）
- ◇八戸→国道45号→三陸北道路・普代出口→県道44号線（2時間）

◎公共交通機関の場合

- ◇盛岡→バス（106急行）→宮古→三陸鉄道→田野畑駅→タクシーで5分
- ◇八戸→JR八戸線→久慈→三陸鉄道→田野畑駅→タクシーで5分

**【観光乗合タクシー】**

◎田野畑駅発

田野畑駅	机港着	北山崎
8:55	9:00	9:15
10:10	10:15	10:30
11:30	11:35	11:50
13:10	13:15	13:30
14:05	14:10	14:25
16:00	16:05	16:20

◎北山崎発

北山崎	机港着	田野畑駅
9:40	9:45	10:00
11:00	11:05	11:20
12:40	12:45	13:00
14:30	14:35	14:50
15:30	15:35	15:50
16:50	16:55	17:10

◎タクシー料金(片道)

- ◇田野畑駅(北山崎)～机漁港 ¥500/1人
  - ◇田野畑駅～北山崎 ¥800/1人
- 問合せ・ご予約は田野畑観光タクシーへ  
**TEL: 0194-33-2121**

※北山崎からの乗車は出発の30分前には、予約が必要となります。

※通常料金は田野畑駅から机漁港まで ¥2,000弱となります。4名以上で乗車される方は通常のタクシーがお得です！